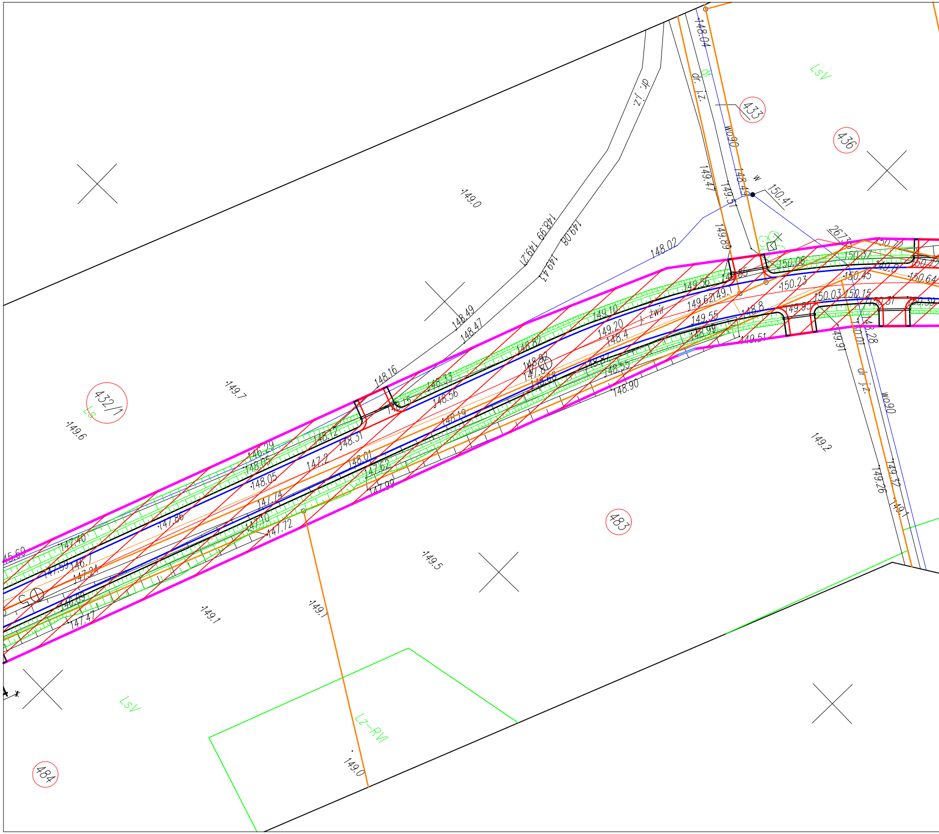
433
436
432/1
483
484
LsV
Ls
LsV
Lz–RVI
dr. j.z.
dr. j.z.
dr. j.z.
wo90
wo90
j. żwir
w
149.0
149.7
149.6
149.2
149.5
149.1
149.1
149.0
148.04
149.47
149.51
148.49
150.41
149.89
148.02
148.99
149.21
149.08
149.43
148.49
148.47
148.16
150.23
150.03
150.15
149.91
149.26
149.37
148.90
148.55
147.72
147.47
147.40
147.86
148.05
147.2
146.29
148.12
148.31
148.01
147.62
147.74
148.56
148.19
148.33
148.15
149.20
148.4
149.10
149.55
148.8
149.62
149.51
149.99
150.45
150.72
150.64
150.37
150.08
267.5

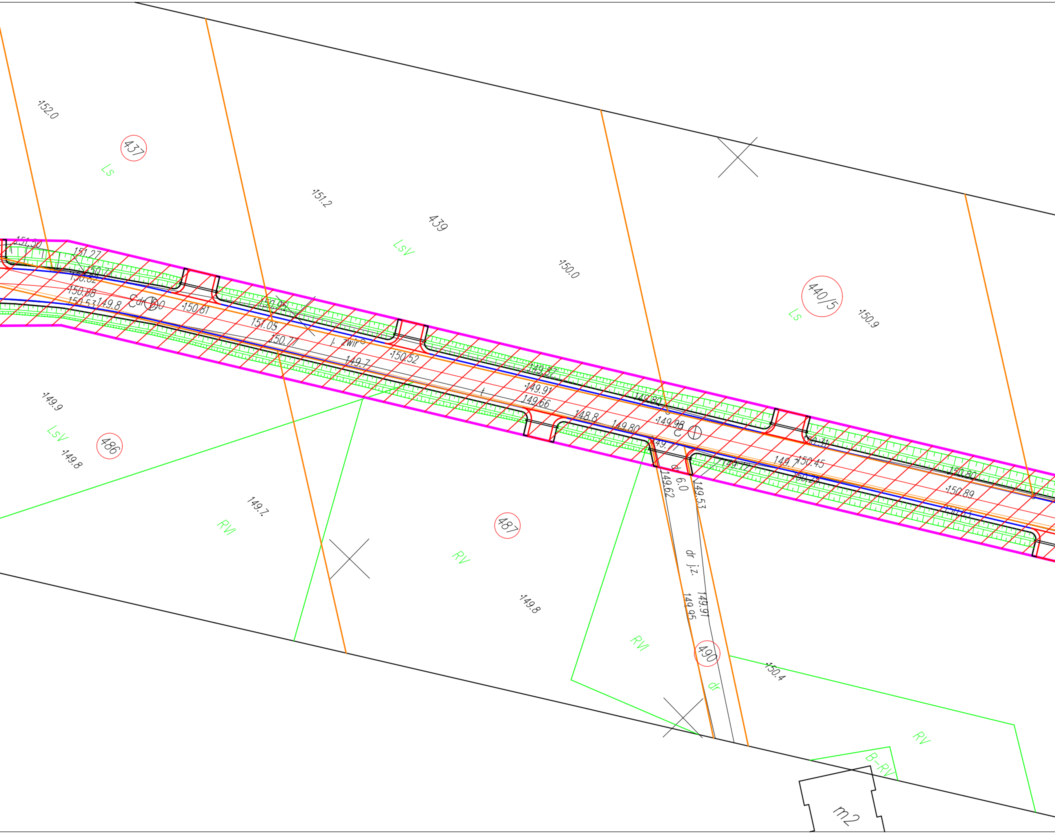
152.0
437
Ls
151.2
439
LsV
150.0
440/5
Ls
150.9
151.50
151.27
150.7
150.82
150.88
150.53
149.8
Cdr
150.81
151.05
150.77
j. zwir
150.52
149.7
149.87
149.91
149.66
148.8
149.80
149.80
149.98
C
150.31
149.77
149.7
150.45
150.80
150.89
149.9
LsV
486
149.8
149.7
RVI
487
RV
149.8
d 6.0
149.62
149.53
dr j.z.
149.91
149.95
RVI
490
dr
150.4
RV
B-RV
m2

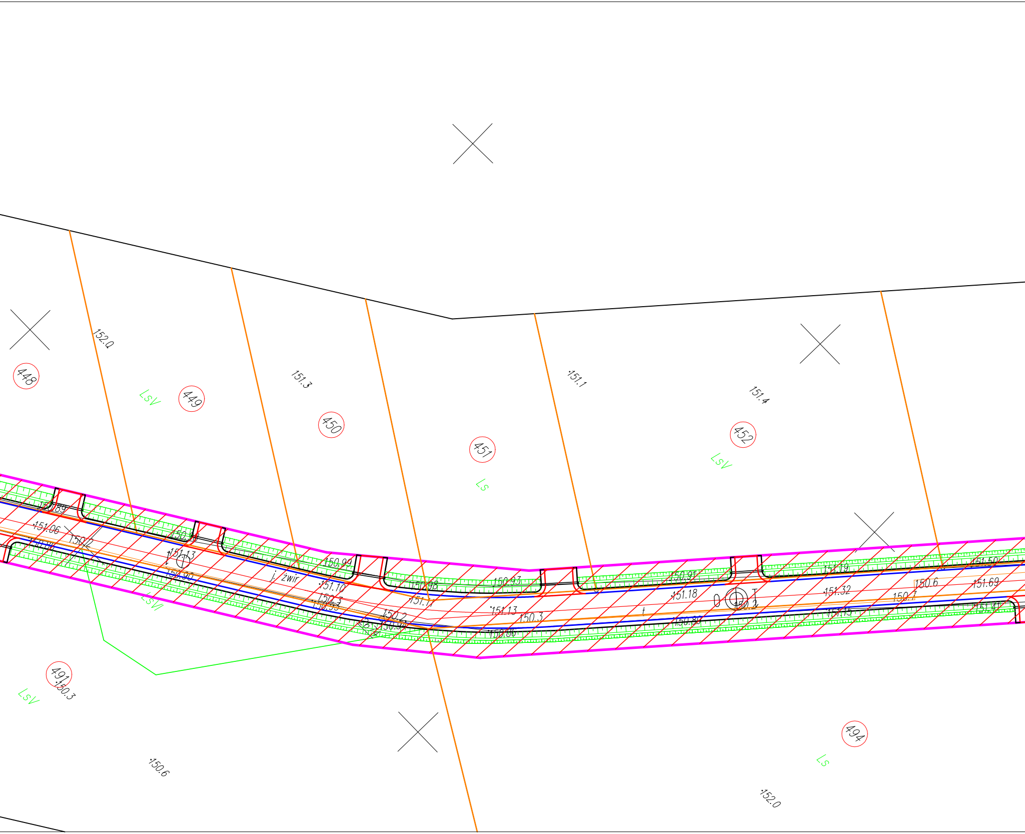
152.0
151.3
151.1
151.4
448
449
450
451
452
LsV
Ls
LsV
150.89
151.06
150.2
150.86
150.98
151.13
150.90
j. żwir
150.99
151.10
150.3
150.93
150.2
150.94
150.98
151.17
150.93
151.13
150.3
150.86
150.91
151.18
150.2
150.89
151.19
151.32
150.6
150.7
151.50
151.69
151.15
151.41
LsVI
491
150.3
LsV
150.6
494
Ls
152.0

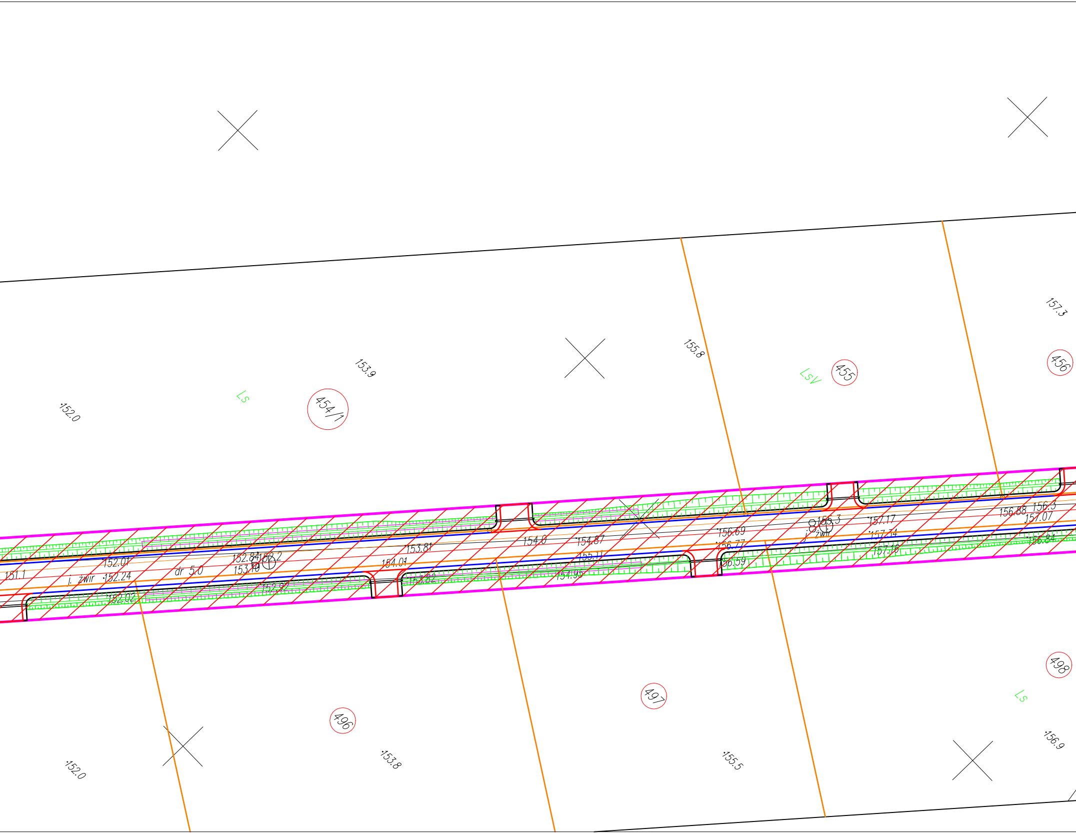

153.9
155.8
157.3
LsV
455
456
Ls
454/1
152.0
151.1
152.01
j. żwir
152.24
152.02
dr 5.0
152.84
153.2
153.10
152.92
153.81
154.01
153.82
154.0
154.87
155.11
154.95
156.69
156.77
156.59
156.3
j. żwir
157.17
157.34
157.16
156.88
156.3
157.07
156.84
496
497
498
Ls
152.0
153.8
155.5
156.9

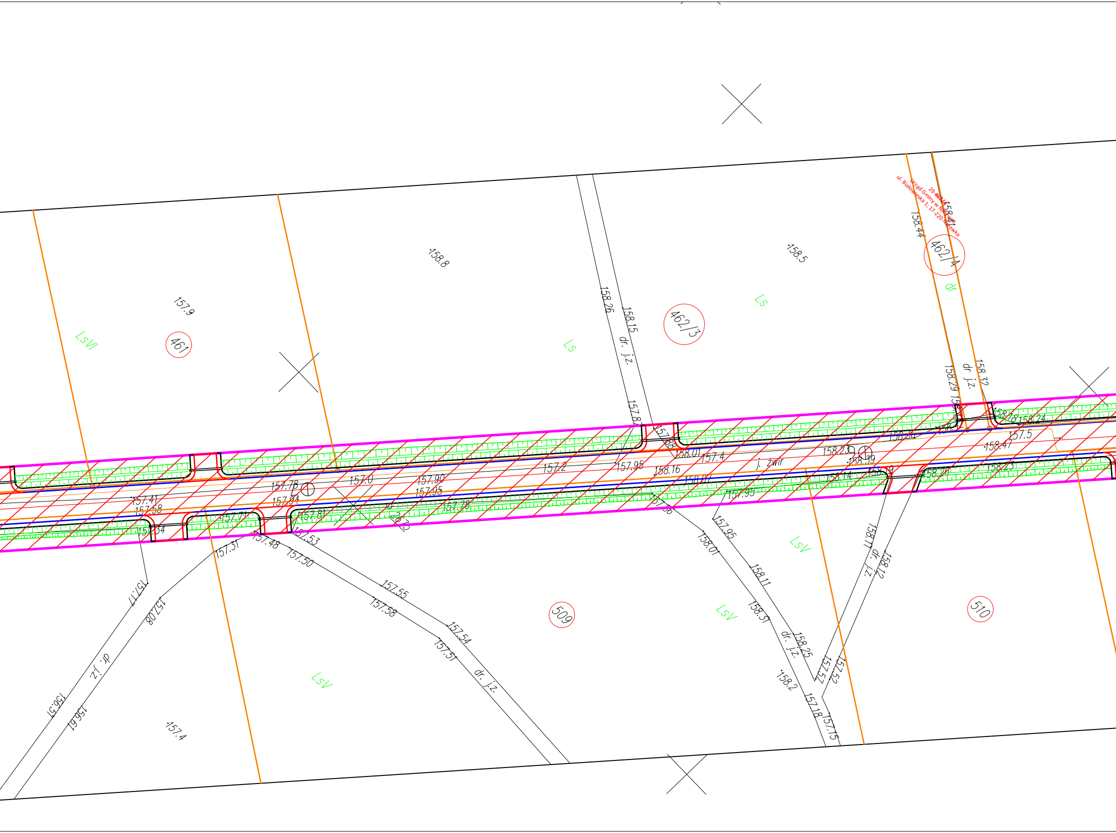
29-462/4
Urząd Gminy w Narewce
ul. Białowieska 1; 17-220 Narewka
461
462/3
462/4
509
510
LsVI
Ls
Ls
dr
LsV
LsV
LsV
dr. j.z.
dr j.z.
dr. j.z.
dr. j.z.
dr. j.z.
dr. j.z.
j. żwir
158.8
157.9
158.5
158.26
158.15
158.44
158.41
158.29
158.32
157.8
157.88
158.01
157.4
157.2
157.95
158.16
158.07
158.25
158.39
158.14
158.48
158.24
157.5
158.47
158.23
158.28
157.78
157.94
157.0
157.90
157.95
157.41
157.58
157.34
157.71
157.81
157.78
157.72
157.95
157.96
157.31
157.48
157.53
157.50
157.55
157.58
157.54
157.51
157.11
157.08
156.51
156.61
157.4
157.95
158.01
158.11
158.31
158.25
158.2
157.18
157.15
157.57
157.52
158.11
158.12

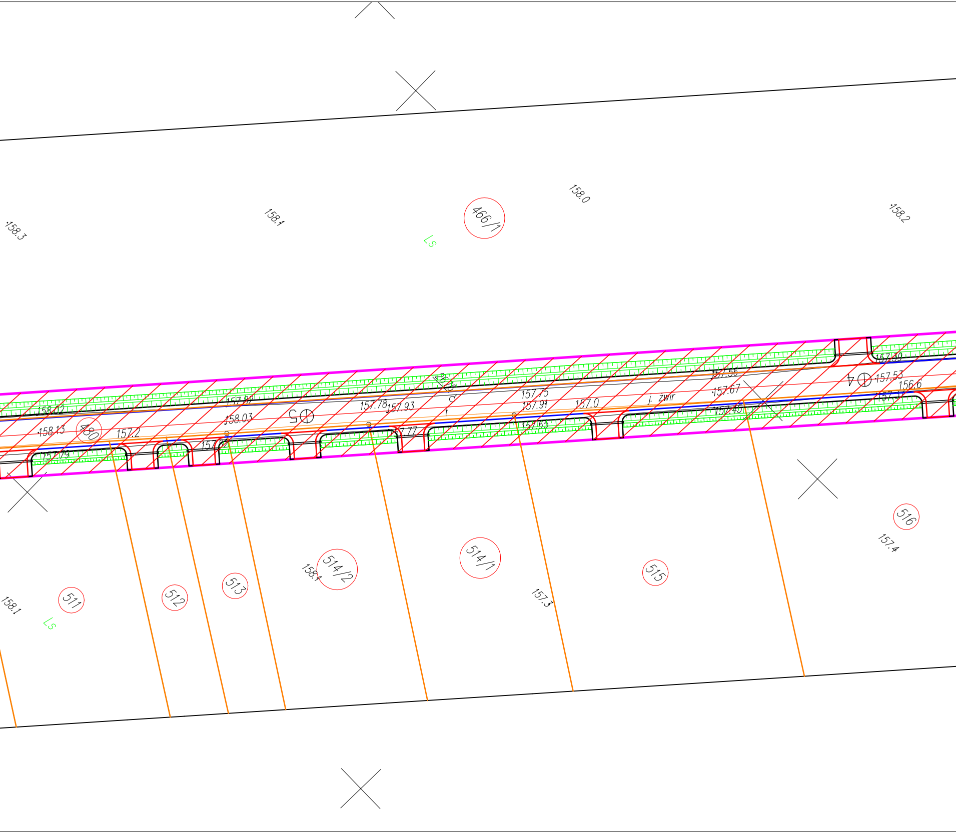
158.3
158.1
466/1
158.0
158.2
Ls
157.39
157.56
157.53
157.67
156.6
157.45
157.75
157.91
157.0
j. żwir
157.65
2610
157.78
157.93
157.82
158.02
158.03
5
4
158.13
480
157.2
157.79
157.77
511
512
513
514/2
158.1
514/1
157.3
515
516
157.4
158.1
Ls

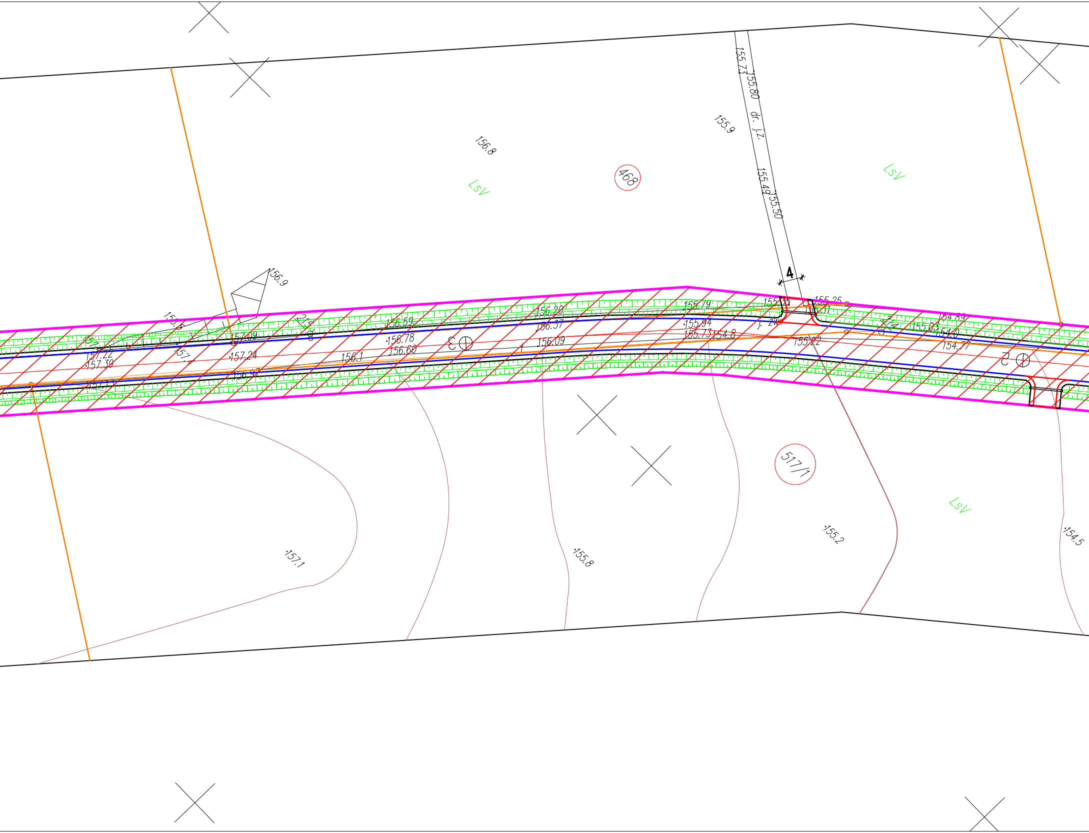

468
517/1
LsV
LsV
LsV
LsV
156.8
155.9
155.73
155.80
dr. j.z.
155.49
155.50
4
156.9
157.24
157.22
157.39
157.09
156.97
156.59
156.78
156.60
156.1
156.20
156.37
156.09
155.79
155.94
155.73
154.8
j. zw.
155.25
155.22
155.03
154.89
154.0
154.77
157.1
155.8
155.2
154.5

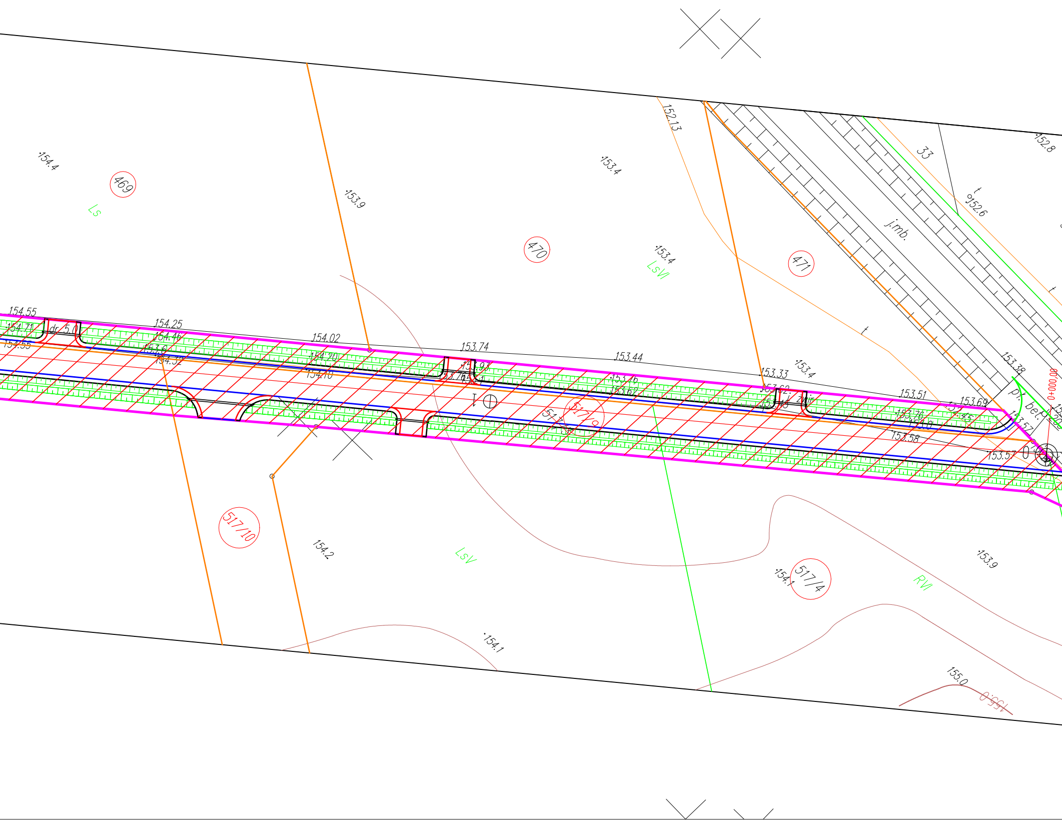

154.4
469
Ls
153.9
470
153.4
152.13
153.4
LsVI
471
33
152.8
152.6
j.mb.
t
154.55
154.71
dr. 5.0
154.55
154.25
154.46
153.6
154.52
154.02
154.20
154.10
153.74
153.93
153.76
153.44
153.76
153.62
153.33
153.4
153.62
153.45
j. zwir
153.51
153.69
153.76
153.45
153.58
153.57
153.38
pr. bet.
0+000,00
517/9
517/10
154.2
LsV
517/4
154.1
RVI
153.9
154.1
155.0
155.0

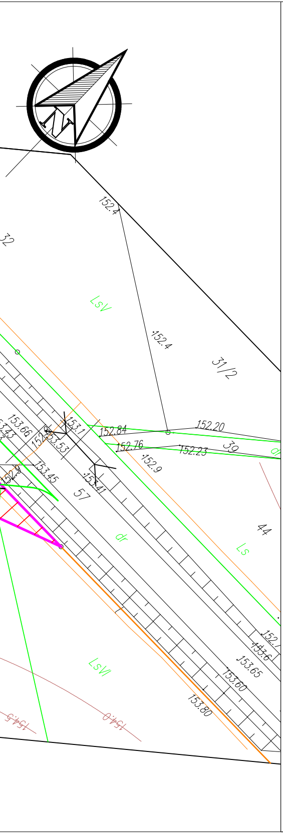

152.4
32
LsV
152.4
31/2
153.66
152.84
152.20
153.1
155.53
152.76
152.23
39
152.9
153.45
153.41
57
152.9
dr
44
Ls
LsVI
152.7
153.6
153.65
153.60
153.80
154.5
154.0

WYKAZ TERENU OBJĘTEGO WYCINKĄ DRZEW I KRZEWÓW

skala 1:500

LEGENDA:

▨ Obszar objęty wycinką drzew i krzewów

Za zgodność z oryginałem mapy do celów projektowych
w zakresie symboli, znaków, treści oraz skali.

BW PROJEKT
BW PROJEKT Bartosz Wojtkowski
Piłaki Wielkie 16B, 11-610 Pozezdrze
NIP 845-186-87-79, REGON 281415329
tel. **790 882 575,** e-mail: **bwprojekt@wp.pl**

NAZWA INWESTYCJI:

**PRZEBUDOWA I ROZBUDOWA DROGI GMINNEJ
NR 107100B OD DROGI WOJEWÓDZKIEJ NR 688
DO PRZEJAZDU KOLEJOWEGO**

ADRES INWESTYCJI:

ul. Łąkowa, Siemianówka, gm. Narewka

INWESTOR:

**Gmina Narewka
ul. Białowieska 1, 17-220 Narewka**

PROJEKTANT: **mgr inż. Renata Kozak**	NR UPRAWNIEŃ: **WAM/0128/POOD/10**	PODPIS:
SPRAWDZAJĄCY: **mgr inż. Tomasz Landsberg**	NR UPRAWNIEŃ: **POM/0297/POOD/11**	PODPIS:
ASYSTENT: **mgr inż. Bartosz Wojtkowski**	NR UPRAWNIEŃ: **--**	PODPIS:

TYTUŁ RYSUNKU:

WYKAZ TERENU OBJĘTEGO WYCINKĄ DRZEW I KRZEWÓW

FAZA: **PROJEKT BUDOWLANY**	BRANŻA: **DROGOWA**	
DATA: **06.2017**	SKALA: **1:500**	NR RYS: **1**

Rozwiązania zawarte w niniejszym opracowaniu podlegają ochronie prawa autorskiego i mogą być powielane oraz udostępniane osobom trzecim jedynie przez Zamawiającego w zakresie określonym w umowie o przeniesienie praw autorskich lub na podstawie pisemnego zezwolenia ww. Biura z zastrzeżeniem wszelkich skutków prawnych.