

ELEWACJA PÓŁNOCNO-WSCHODNIA

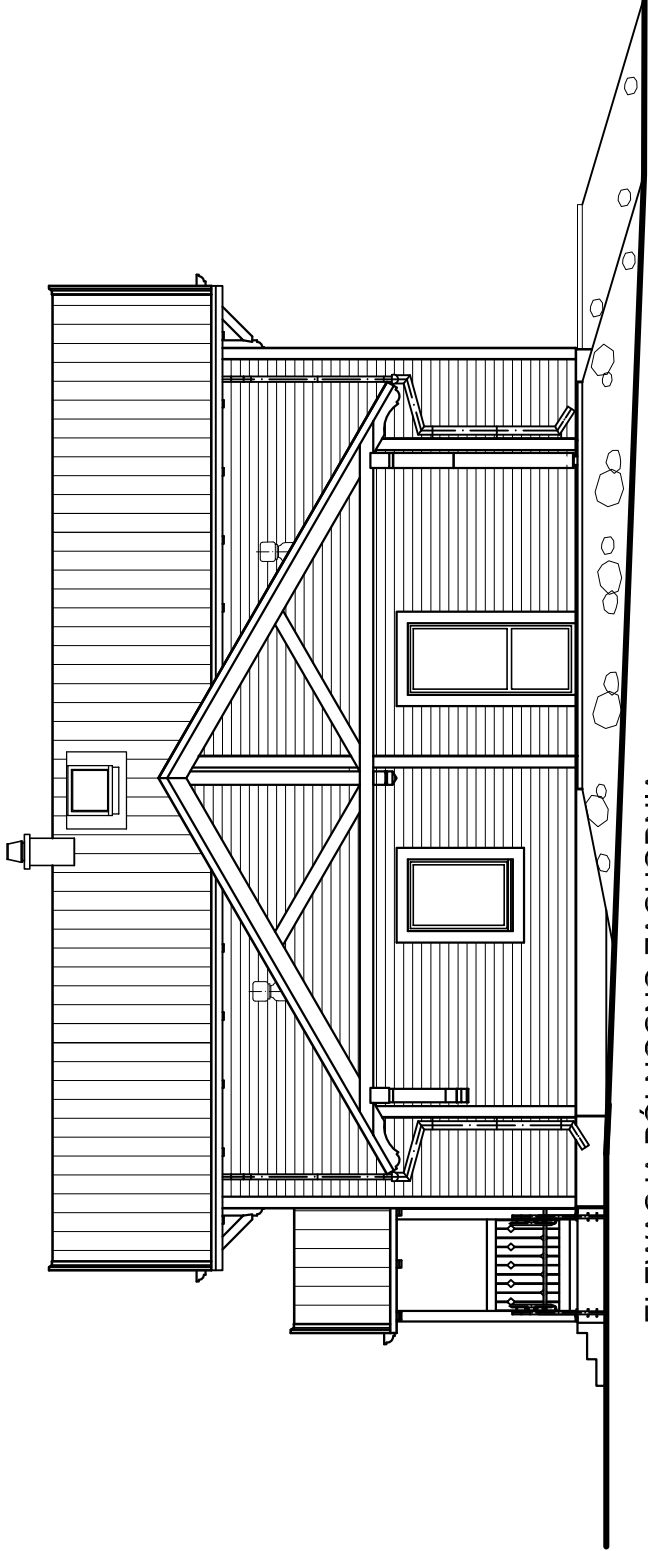

ELEWACJA PÓŁNOCNO-ZACHODNIA

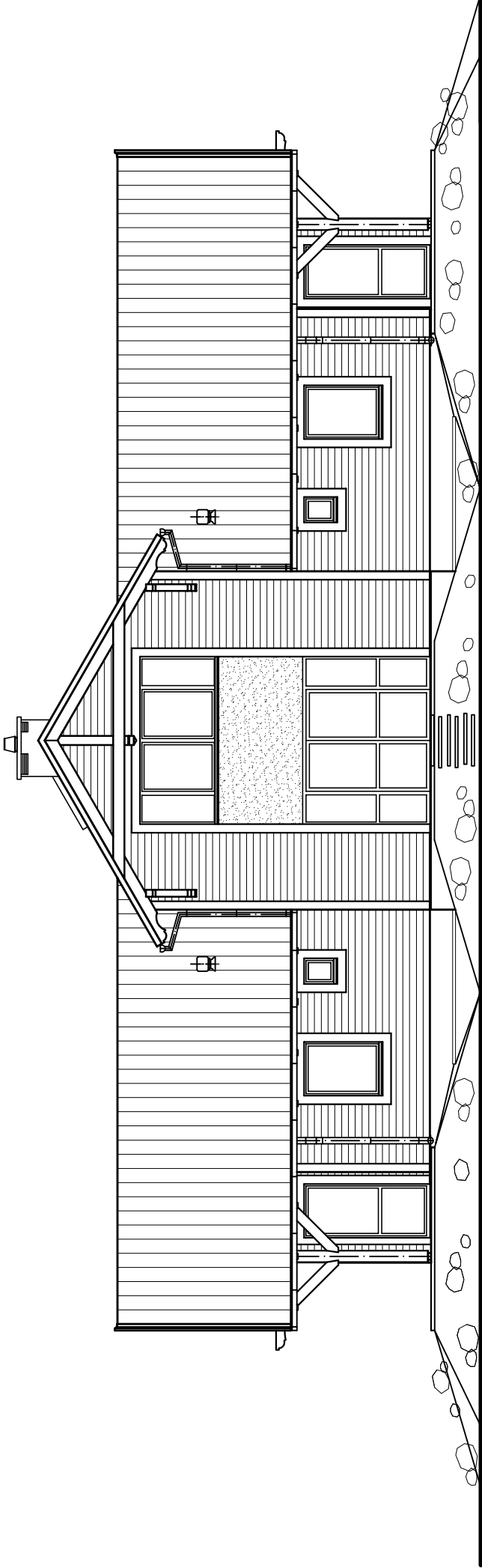

ELEWACJA POŁUDNIOWO-ZACHODNIA

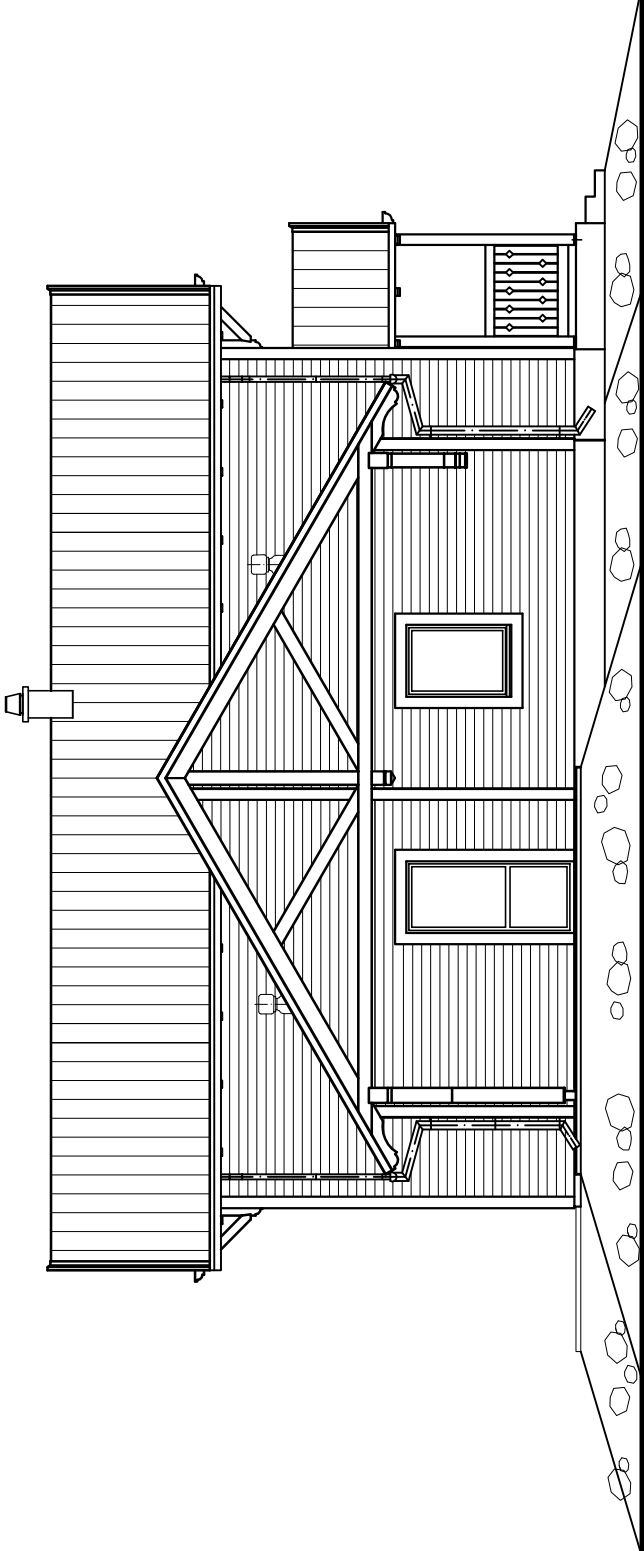

ELEWACJA POŁUDNIOWO-WSCHODNIA

Jednostka projektowa :	"ARCHITEKT- PROJEKT" sp.z o.o. ul.Mickiewicza 59 15-213 Białystok	Rodzaj opracowania :	zamienny projekt arch.-budowlany
Nazwa i adres obiektu :	STANICA KAJAKOWA W NAREWCE Domek rekreacyjny	Nr rysunku :	6
Przedmiot :	ELEWACJE - ZAMIENNE	Skala :	1:100
Zespół projektowy :			
Branża :	Projektant :	Nr uprawnień :	Data :
Architektura	mgr inż.arch. Maciej Pokorski	Nr BI/83/86	09.05.2013
Zespół sprawdzający :			
Architektura	mgr inż.arch. Jan Hahn	Nr BI/11/87	09.05.2013