

A hand-drawn sketch map showing the location of the archaeological site "Guszczyń" relative to "Narewka" and "Zasław Stenardówka". The map includes labels for "Arkusz 1", "Arkusz 2", and "Arkusz 3". A scale bar indicates "Skala 1:5000".

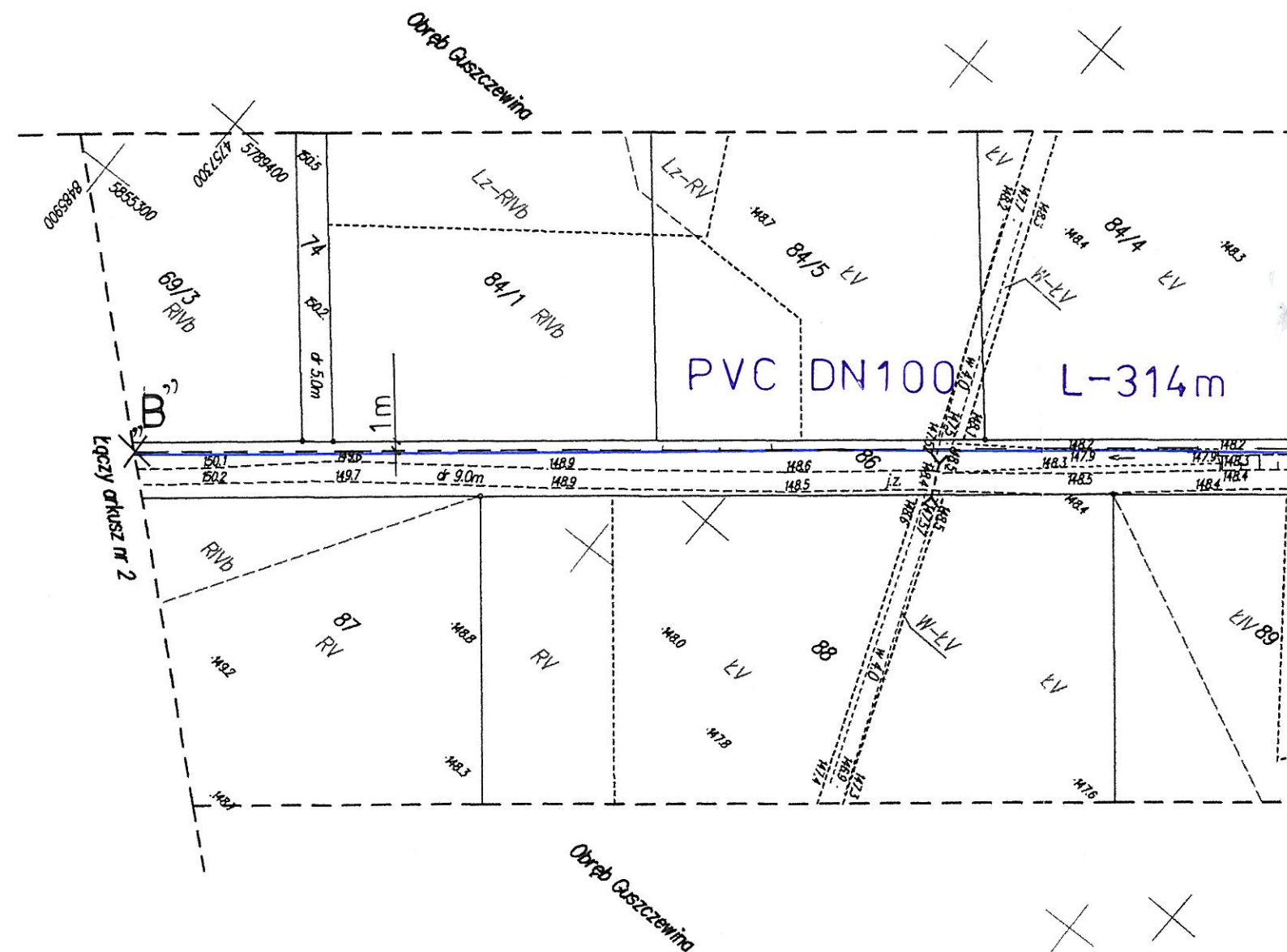

Starosta Hajnowki **W HAJNOWCE** **URZĄD BURMISTRZA I RADY MIASTA**

Zespół Uzgadzania Dokumentacji

Na podstawie art. 28 ust. 1 ustawy z dnia 17 maja 1969 r. - Prawo o urzędowym opisywaniu i kartograficzne
(Dz. U. z 1969 r. Nr 100, poz. 1086 i Nr 120, poz. 1255) zgodności z projektem przebiegowych

sieć wodociągowa

(wysz. zagon. nie uzgadnianych siac. uzbrojenia terenu)

[illegible]

Uzasadnienie: Wytyczne projektowanych sieci uzbrojenia terenu określone w ZSI oraz przez okres 3 lat od dnia wydania opinii w sprawie uzgadniania użytkowania projektowanych sieci uzbrojenia terenu. Uzgodnienie traci ważność w przypadku w § 13 rozporządzenia Ministra Rozwoju Regionalnego i Budownictwa z dnia 2 kwietnia 2011r. w sprawie sposobu ewidencji sieci uzbrojenia terenu oraz zespołów uzgadniania dokumentacji projektowej (Dz. U. Nr 38 poz. 455).

Opinia nr 39/2013

Hainówka dnia 22.05.2013

Hainowka dnia 22.05.2013

**Z UP. STAROSTY
PRZEWODNICZĄCY
ZESPOŁU UZGADNIANIA
DOKUMENTACJI PROJEKTOWEJ**

mgr inż. Konstanty Wawreszuk

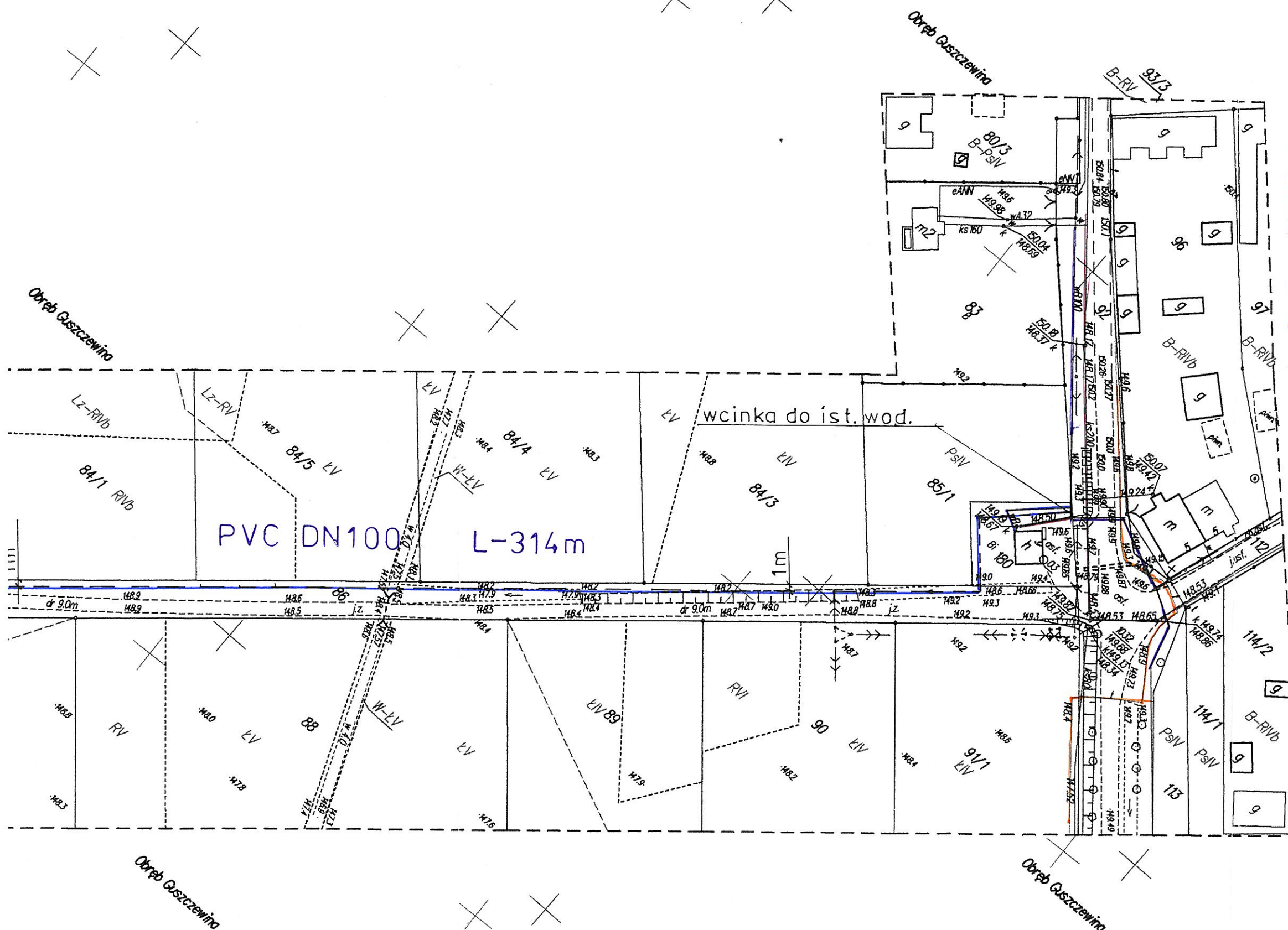

26 год. 2/04/00

mgr inż. Tadeusz Roszkowski

Upr. projektowe wod.-kan.
BŁ 193/91

NAZWA I ADRES OBIEKTU BUD.	SKALA RYS.
Włodzisław Narewka - Gusewina - Brunki	1:1000
gm Narewka	
PROJEKTANT:	DATA:
mgr inż. Tadeusz Roszkowski	13.05.2013
Upr. projektowe wod.-kan. BL 193/91	PODPIS:



Szkic
Skala 1:50000

MAPA DO CELÓW PROJEKTOWYCH

Oznaczenie kancelaryjne zgłoszenia pracy geodezyjnej		KERG. 2403-15/2012.
Nazwa miejscowości	identyfikator	200509 2
	nazwa	Narewka
	identyfikator	0007, 0006
	nazwa	GuszczeWINA dz.58,56; Gruski dz.5
Obręb ewidencyjny		1:1000 Arkusz mapy 2 (3)
Skala mapy		2000 (8)
Nazwa układu współrzędnych		Kronstadt 60
Oznaczenie granic obszaru, który był przedmiotem aktualizacji		-----
Informacja o służebnościach gruntowych mających wpływ na zagospodarowanie gruntów zlekalizowanych w granicach projektowanej inwestycji		Mapa do celów projektowych została wykonana bez ustalenia obciążeń.
Data opracowania mapy: 22.02.2012 r.		Ustawa: 10/2012
PHUP Andrzej Auchimik 15-762 Białystok, ul. Aniński Fab. 55 lok. 30 tel. 601 669 387 NIP 542-217-82-77, R. 200129012		Sekcja mapy: 256.14.1043.044. inż. Inz. Andrzej Auchimik GRODETA UPRAWNIONY Upr. GUGIK nr 19285 tel. 601-669-367 NIP 542-217-92-77 R. 200129012 podpis wykonawcy lub jego reprezentanta
		nr uprawnień i podpis geodety
imię i nazwisko geodety upr. który opracował mapę		

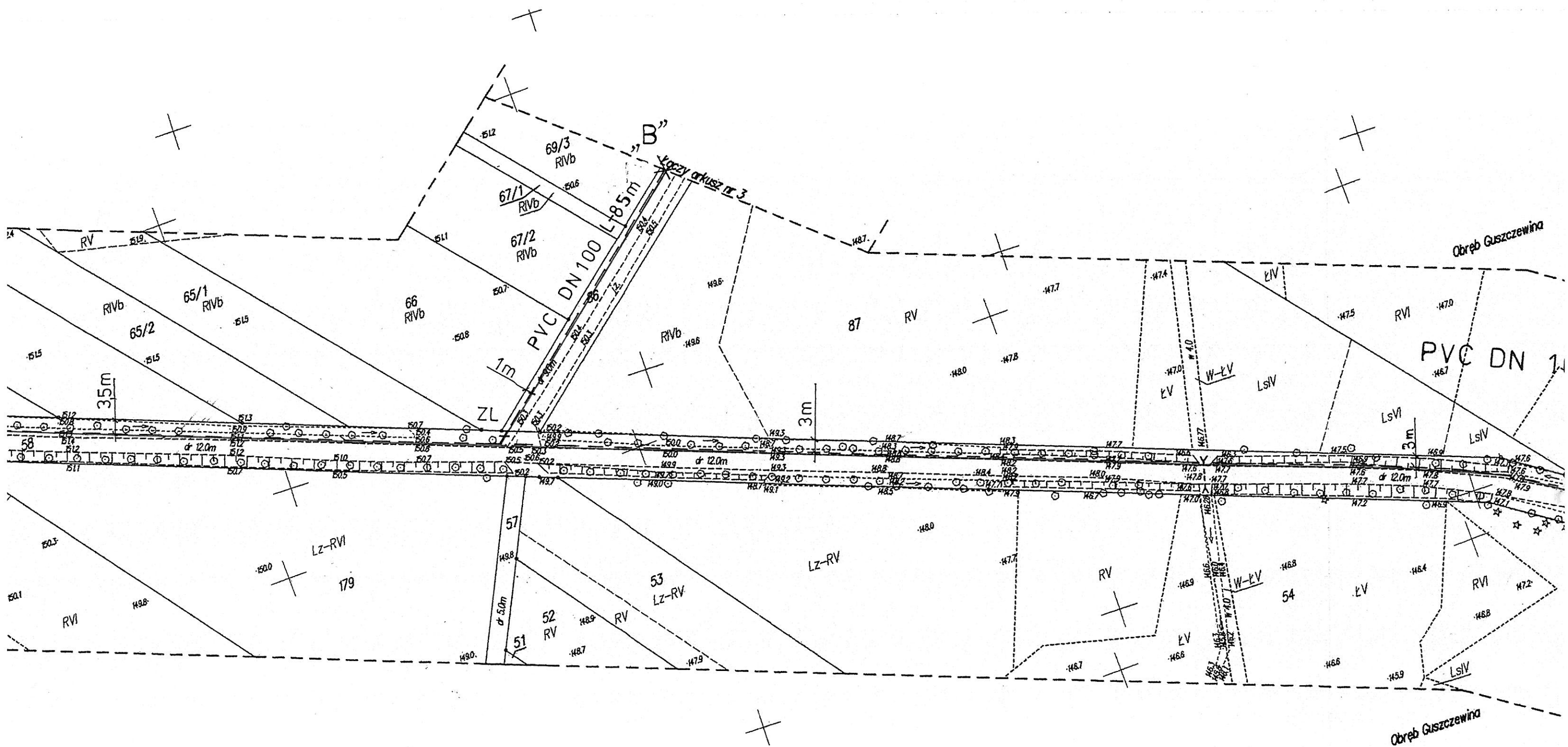

17/52. Zgodnie z uzasadnieniem sieci uzbrojenia (arenu)

1) planowane użytkowanie sieci uzbrojenia terenu pod kątem wyznaczenia i geodezyjnej inwentaryzacji
kwater, wówczas przed
wniesieniem wniosku o udzielenie informacji geodezyjnych, przed
wzajemną niedojrzością uzgodnienia projektu z uzgodnionym projektem inwestycji
zostawiany jest przed
zakończaniem projektu, a mianowicie wyznaczenia punktów powykonawczych, doświadczenia organu
inwestycji architektonicznej, budowlanej

Uzasadnienie: użytkowanie i projektowanych sieci uzbrojenia terenu zachowany z zachowaniem przez okres
3 lat od dnia wydania opinii w sprawie uzgadniania użytkowania projektowanych sieci uzbrojenia terenu
uzgodnienie tracą ważność: w przypadku o którym mowa w § 13 rozporządzenia Ministra Rozwoju
Regionalnego i Budownictwa z dnia 2 kwietnia 2001r. w sprawie geodezyjnej, ewidencji sieci
uzbrojenia terenu oraz zespołów uzgadniania dokumentacji projektowej (Dz. U. Nr 36 poz. 455)

Mairowka dnia 22-05-2013

(organ uzgadniający usytuowanie projektowanych
stacji uzbrojenia terenu imię nazwisko, podpis
przewodniczącego zespołu)

Z UP. STAROSTY
PRZEWODNICZĄCY
ZESPOŁU UZGADNIANIA
DOKUMENTACJI PROJEKTOWEJ

~~mgr inż.~~ Konstanty Wawreszuk

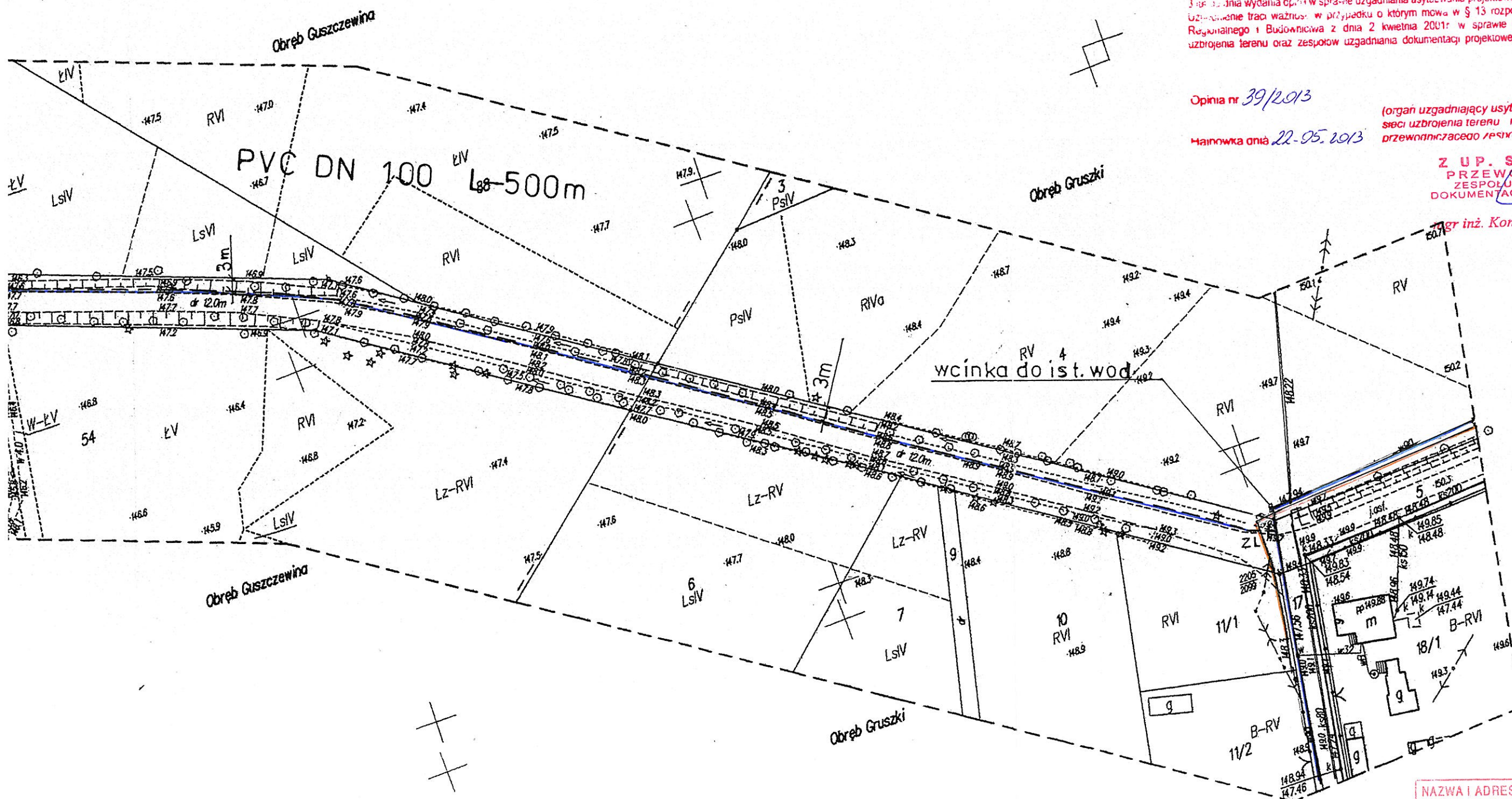

2a good 2 opp.

mgr inż. Tadeusz Roszkowski

Upr. projektowe wod.-kan.
BL 193/91

NAZWA I ADRES OBIEKTU BUD. Włodociego Narewka - Guszczewina - Gruski	SKALA RYS. 1 : 1000
gm Narewka	DATA: 13.01.2013
PROJEKTANT: mgr inż. Tadeusz Roszkowski	PODPIS:
Upr. projektowe wod.-kan. BŁ 193/91	

MAPA DO CELÓW PROJEKTOWYCH	
Oznaczenie kancelaryjne zgłoszenia pracy geodezyjnej	KERG 2403-15/2012
Nazwa miejscowości	200509 2 Narewka
Obwód ewidencyjny	0007, 0006 Guszczewina dz.58,56; Gruski dz.5
Skala mapy	1:1000 Arkusz mapy 1(3)
Nazwa układu współrzędnych	2000 (8) Kronsztadt 60
Oznaczenie granic obszaru, który był przedmiotem aktualizacji	Mapa do celów projektowych została wykonana bez ustalenia obciążenia.
Informacja o służebnościach gruntowych mających wpływ na zagospodarowanie gruntów zlokalizowanych w granicach projektowanej inwestycji	10/2012
Data opracowania mapy: 22.02.2012 r.	L.k.s. 256.11.032.034.041.043.
PHUP Andrzej Auchimik 15-762 Białystok, ul. Antoniuk, Fab. 55 lok. 30 tel. 601 669 367 NIP 542-217-92-77, R. 200129012	GEODETA UPRAWNIONY Upr. GUGiK nr 19285 tel. 601 669 367 NIP 542-217-92-77, R. 200129012
imię i nazwisko geodety upr. który opracował mapę	
STAROSTWO POWIATOWE Powiatowy Ośrodek Dokumentacji Geodezyjnej i Kartograficznej w Hajnówce	
W obszarze oznaczonym linią --- dokonano aktualizacji treści mapy zasadniczej.	
Dokumenty z pomiaru uzupełniającego przyjęto do zasobu powiatowego.	
w dniu 24-08-2012r. i zaewidencjonowane pod nr 2403-15/2012	
NIEMUSZA MAPA MOŻE SŁUżyć DO CELÓW PROJEKTOWYCH	
Projektowane obiekty budowlane wymagające pozwolenia na budowę podlegają wytyczeniu i inwentaryzacji powykonawczej przez jednostki uprawnione do wykonywania prac geodezyjnych	
Z op. STAROSTY	
Hajnówka dnia 24-08-2012r.	
W zakresie opracowania brak punktów 1-8 klasy	

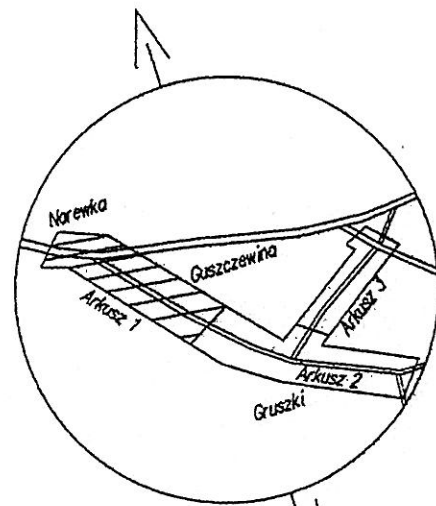

Szkic orientacyjny
Skala 1:50000

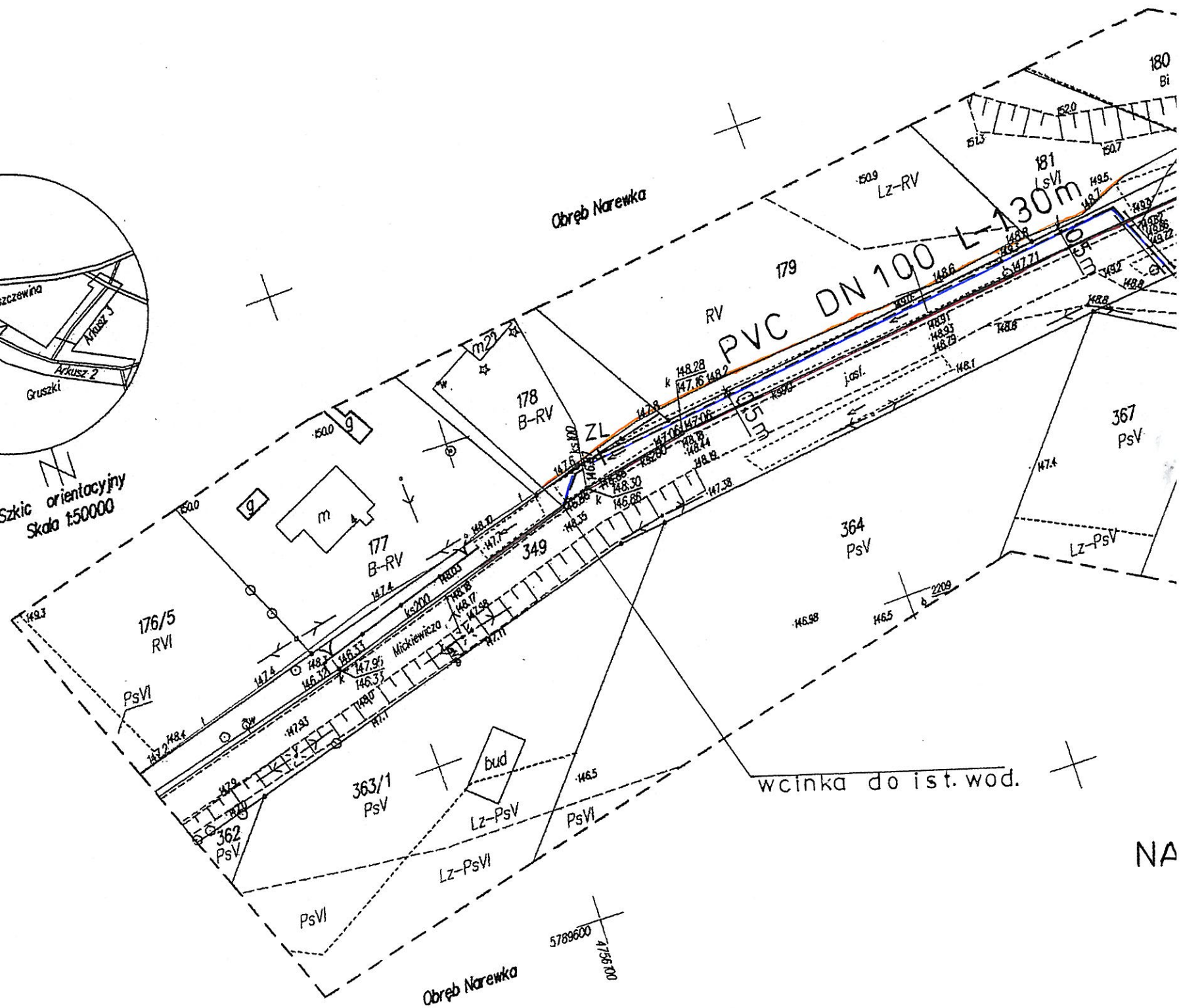

NA

PRZECISK
rura DN 200 L-14m

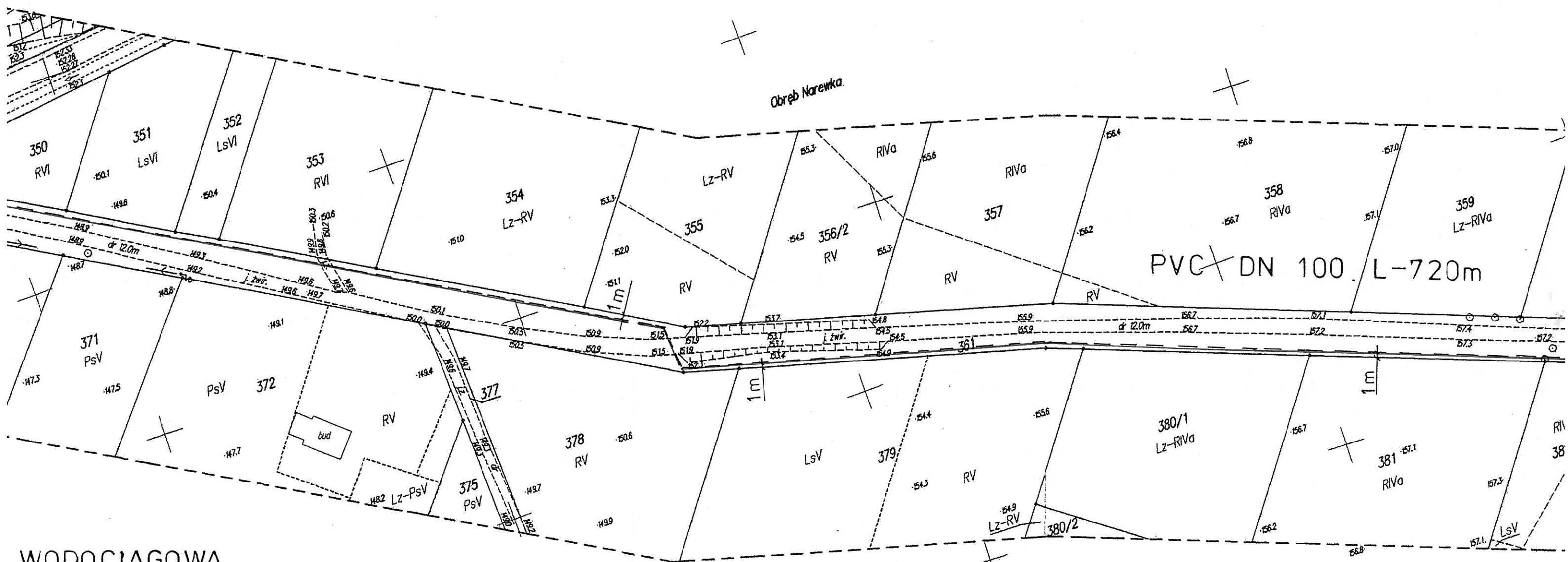

WODOCIĄGOWA
- GUSZCZEWINA - GRUSZKI

ALA 1:1000

LEGENDA:

- Obręb Narewka
- proj. sieć wod.
 - ist. sieć wod.
 - ist. sieć kanal.
 - kable telekom.

STAROSTWO POWIATOWE
W HAJNÓWKIE
WYDZIAŁ ODPOROWOŚCI I OCHRONY ŚRODOWISKA
ul. Żurawska 1, 17-001 Hajnówka
tel. 85 662 51 11, fax 85 662 51 12, e-mail: starostwo@hajnowka.pl

Zespół Uzgadniania Dokumentacji
Na podstawie art. 26 ust. 1 ustawy z dnia 17 maja 1994 r. (Dz. U. z 2000 r. Nr 109, poz. 1066 i Nr 120, poz. 1267) w sprawie usytuowania i projektowania sieci uzbrojenia terenu

Sieć wodociągowa
(wyszczególnienie uzgadnianych sieci uzbrojenia terenu)

1. Usytuowanie i projektowanie sieci uzbrojenia terenu podlega wytyczeniu i geodezyjnym, inżynierskim i innym pracom, które przebiegają w granicach nieruchomości, w których ma być usytuowana sieć uzbrojenia terenu. Właściciel nieruchomości, na której ma być usytuowana sieć uzbrojenia terenu, jest obowiązany wytyczyć i geodezyjnie, inżyniersko i innymi sposobami wyznaczyć granice nieruchomości, na której ma być usytuowana sieć uzbrojenia terenu, oraz wytyczyć i geodezyjnie, inżyniersko i innymi sposobami wyznaczyć granice nieruchomości, na której ma być usytuowana sieć uzbrojenia terenu.

2. Usytuowanie i projektowanie sieci uzbrojenia terenu, o którym mowa w art. 26 ust. 1, jest przedmiotem sprawy usytuowania i projektowania sieci uzbrojenia terenu. Właściciel nieruchomości, na której ma być usytuowana sieć uzbrojenia terenu, jest obowiązany wytyczyć i geodezyjnie, inżyniersko i innymi sposobami wyznaczyć granice nieruchomości, na której ma być usytuowana sieć uzbrojenia terenu, oraz wytyczyć i geodezyjnie, inżyniersko i innymi sposobami wyznaczyć granice nieruchomości, na której ma być usytuowana sieć uzbrojenia terenu.

3. Usytuowanie i projektowanie sieci uzbrojenia terenu, o którym mowa w art. 26 ust. 1, jest przedmiotem sprawy usytuowania i projektowania sieci uzbrojenia terenu. Właściciel nieruchomości, na której ma być usytuowana sieć uzbrojenia terenu, jest obowiązany wytyczyć i geodezyjnie, inżyniersko i innymi sposobami wyznaczyć granice nieruchomości, na której ma być usytuowana sieć uzbrojenia terenu, oraz wytyczyć i geodezyjnie, inżyniersko i innymi sposobami wyznaczyć granice nieruchomości, na której ma być usytuowana sieć uzbrojenia terenu.

Uzasadnienie: tracą ważność w przypadku o którym mowa w § 12 rozporządzenia Ministra Rozwoju Regionalnego i Budownictwa z dnia 2 kwietnia 2001 r. w sprawie podległej ewidencji sieci uzbrojenia terenu oraz zespołów uzgadniania dokumentacji projektowej (Dz. U. Nr 38 poz. 455)

Obwód Guszczewina
Opinia nr 39/2013

(organ uzgadniający usytuowanie projektowanych sieci uzbrojenia terenu - imię, nazwisko, podpis, przebiegająca przez teren)

Z UP. STAROSTY PRZEWODNICZĄCY ZESPÓŁ UZGADNIANIA DOKUMENTACJI PROJEKTOWEJ
mgr inż. Konstanty Nawreszuk

